

Relatório Fotográfico

Boletim de Medição 010



STÉPHANIE RAFFAELY BARBOSA QUEIROZ ALBUQUERQUE
CPF: 083.907.374-45 1
SÓCIA ADMINISTRADORA-GERENTE

João Inocêncio Guido Filho
Engenheiro Civil
CREA nº 09.497/DIPE



STÉPHANIE RAFFAELY BARBOSA QUEIROZ ALBUQUERQUE
CPF: 083.901.874-45
SÓCIA ADMINISTRADORA-GERENTE 2

João Inocêncio Góes Filho
Empresário/Dono
CREA nº 00.487/D/PE

Relatório Fotográfico

Boletim de Medição 010

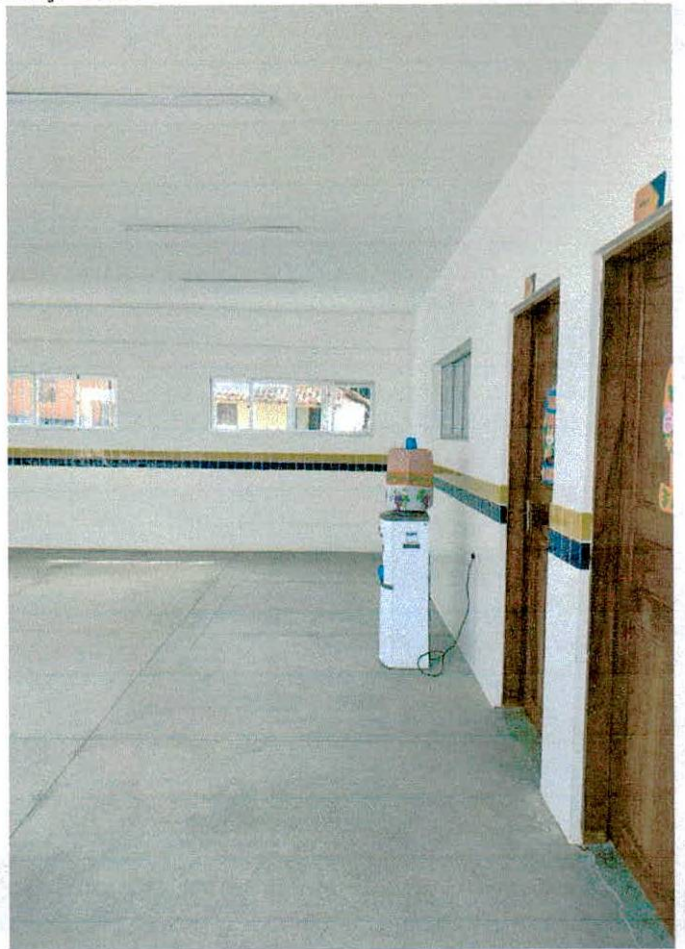

STERPHANNIE RAFFAELY BARBOSA QUEIROZ ALBUQUERQUE
CPF: 083.901.374-45
SÓCIA ADMINISTRADORA-GERENTE

JOSÉ HENRIQUE CUSTO TINO
Engenheiro Civil
CREA Nº 50.431/DIPE



João Inocencio Guido Filho
Engenheiro Civil
CREA nº 00.497/D/PE

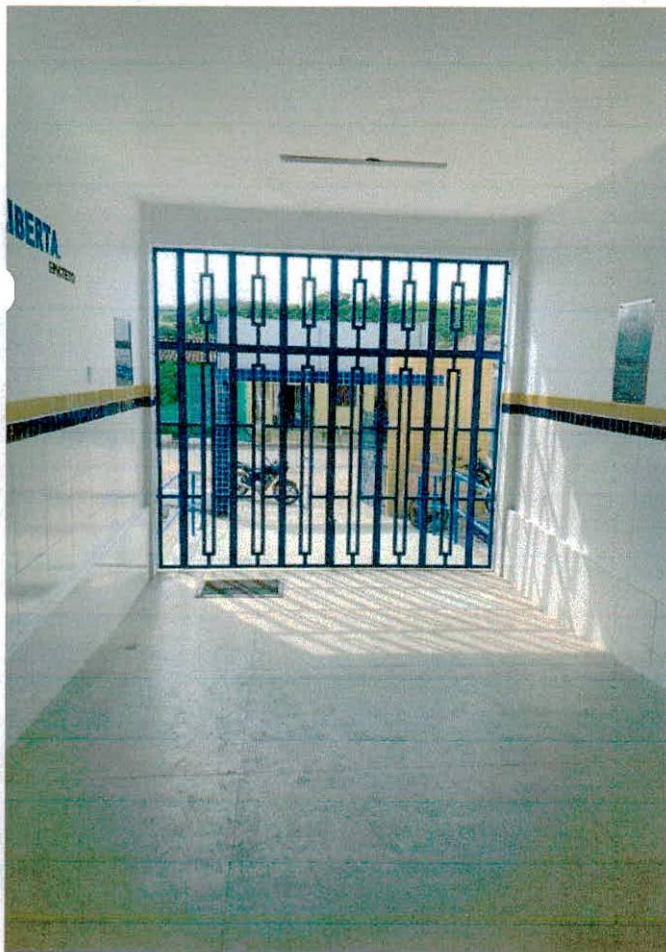

4 
STÉPHANIE RAFFAELY BARBOSA QUEIROZ ALBUQUERQUE
CPF: 083.901.374-45
SÓCIA ADMINISTRADORA-GERENTE